

Borderless and Responsible Hiking Tourism

For besøkende til fjells er kart og informasjon om forhold og ferdselsregler viktige for at ferdselen skal foregå trygt, ansvarsfullt og bærekraftig. Informasjon for fjellturister i dag er ofte statisk og dessverre gjerne utdatert. Prosjektet **Borderless and Responsible Hiking Tourism** vil utvikle mulighetene for at besøkende kan få tilgang til dagsaktuell informasjon fra ulike aktører i grensetraktene. Tilgjengeliggjøring av dagsaktuell informasjon de besøkende vil føre til økt kunnskap, forbedret fjellsikkerhet, mindre sannsynlighet for forstyrrelser og en mer ansvarsfull og bærekraftig ferdsel.

På norske og svenske kart og karttjenester er ofte «den andre» siden av grensen omtrent helt uten informasjon. Norske karttjenester viser all nødvendig informasjon mtp. terreng, infrastruktur, stedsnavn mv. på norsk side, mens det på svensk side er bare grovt inntegnede terrengformasjoner. Det samme gjelder for svenske karttjenester. For vandringsturister i grensetraktene mellom Norge og Sverige er dette bare én av utfordringene de møter når det kommer når de søker å innhente nødvendig informasjon for å planlegge sin ferdsel.

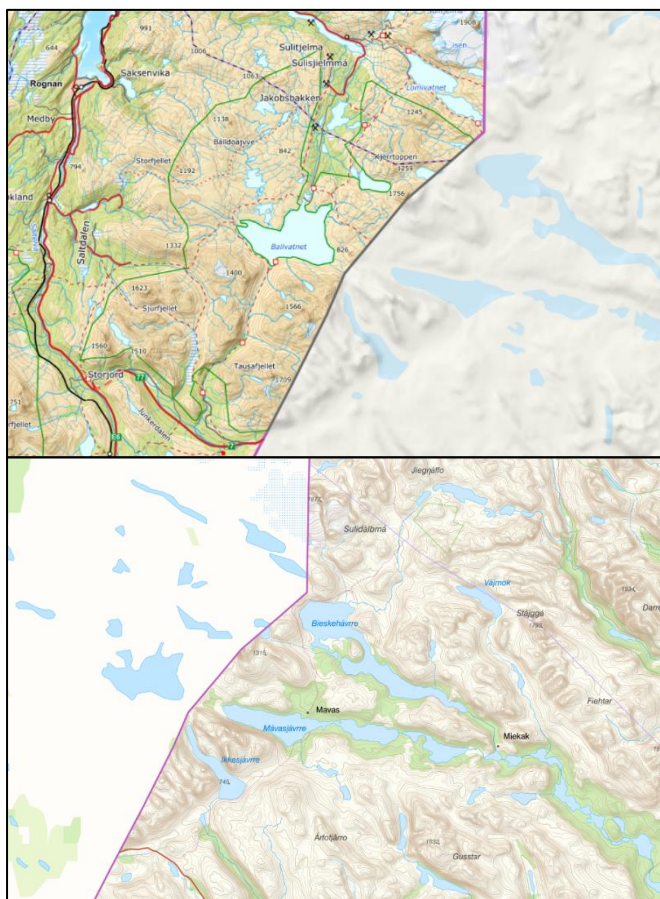

Kartutsnittene til venstre er skjermdumper fra henholdsvis den norske digitale kartløsningen Norgeskart fra Kartverket, og den svenske digitale kartløsningen Min Karta fra Lantmäteriet. Skal vi tro kartet stopper alle veier og turstier opp ved grensen.

En annen utfordring er å finne hvilke ferdselsregler og eventuelle ferdselsrestriksjoner som gjelder i de mange verneområdene som ligger på hver side av grensen. For å løse denne utfordringen har prosjektet *Borderless and Responsible Hiking Tourism* tatt sikte på å utvikle en digital distribusjonstjeneste for all nødvendig informasjon for turgåere i grensetraktene. Dette gjøres mulig gjennom at karttjenestene på hver side av grensen begge inneholder åpne data som fritt kan samles inn, filtreres og distribueres videre.

I tillegg til samlet deling av nødvendige kartdata, søker prosjektet å utvikle en varslings/- og informasjonsløsning for forvaltningen, reindriftsutøvere, eiere av friluftslivsinfrastruktur, turistforeninger, hytteutleiere o.l. For slike aktører kan det være behov for å nå ut til vandringsturister med enkelt forståelig og kortfattet informasjon om eksempelvis ødelagte bruer, stengte hytter eller reinkalving/-flytting.

Den distribuerte informasjonen (samlede kartdata og varslingsløsningen) kan i sin tur tas i bruk av karttjenesteleverandører som ut.no eller naturkartan.se, slik at sluttbrukerne, vandringsturistene, kun trenger å forholde seg til én kilde for å innhente tilstrekkelig informasjon til å kunne ferdes grenseløst og ansvarlig i fjellområdene mellom Norge og Sverige.

Følgende organisasjoner er involverte i prosjektet: Länsstyrelsen i Norrbotten, Statskog SF, Salten friluftsråd, Svenska Turistföreningen og DNT Rana og Omegn. Rekruttering av eventuelle andre prosjektpartnere gjøres fortløpende frem mot søknadsfristen.