

Oppdatering norsk økonomi

2025-utvalget

Sjeføkonom Øystein Dørum, NHO
Oslo/Gardermoen, 6. november 2020

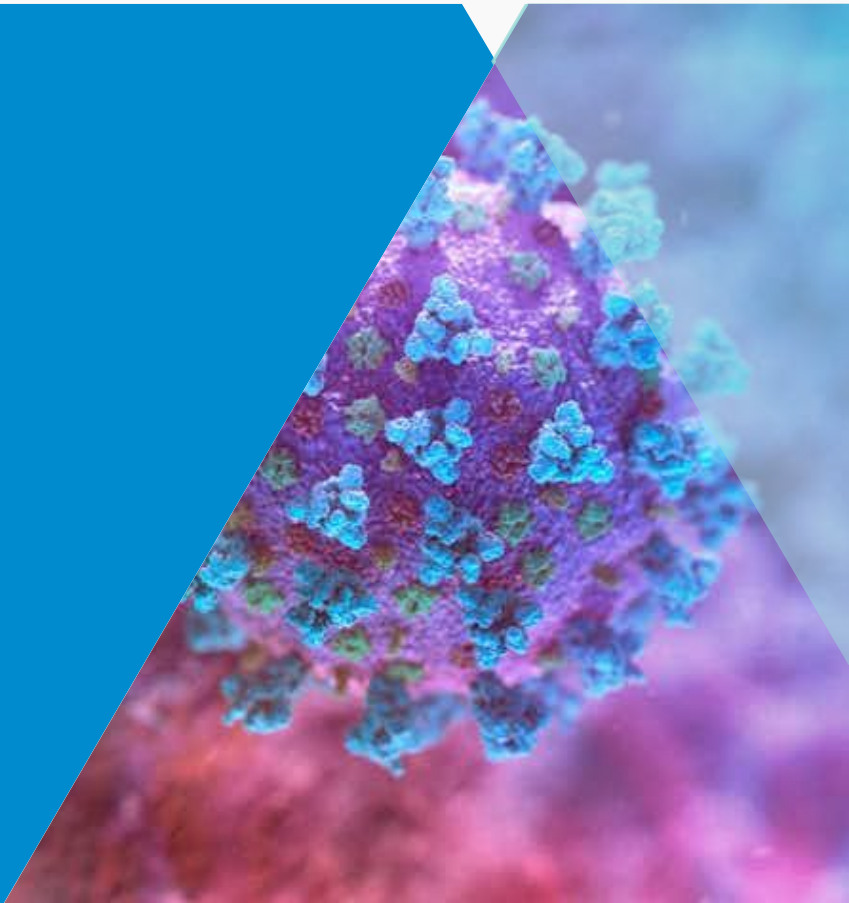

Økende smittetall, ute og hjemme

Nær 1/2 mill/døgn globalt. Strammere smitteverntiltak

Verden: Koronasmittede og -døde

Nye tilfeller, 1000. 14 dagers glidende gjennomsnitt

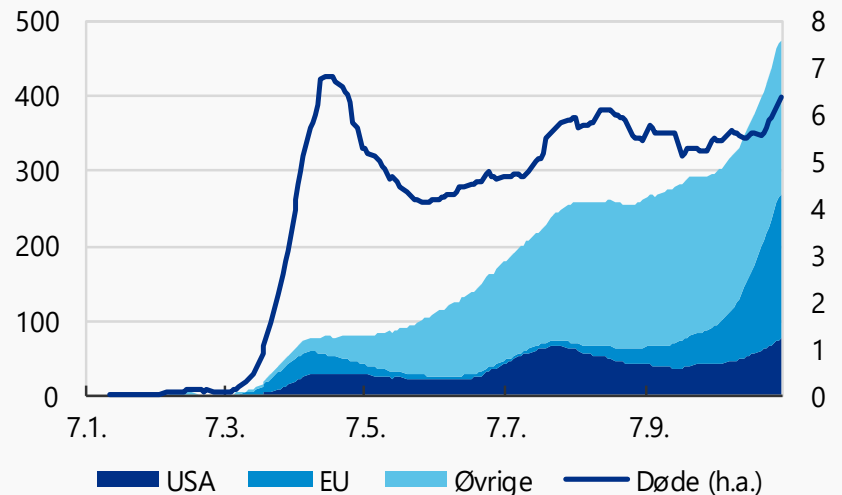

Kilde: Refinitiv Datastream / WHO / NHO

Data per 04-11-2020

Omfang av smitteverntiltak*

StringensIndeks, 0–100

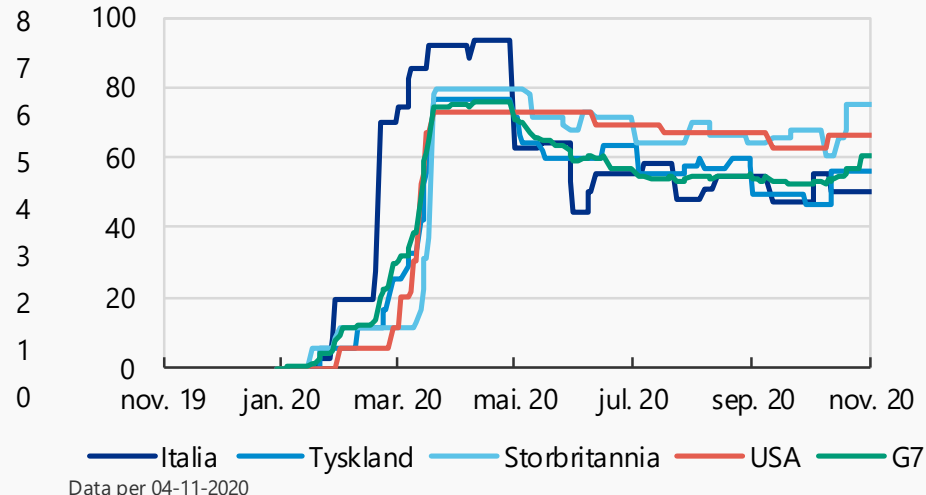

Data per 04-11-2020

Kilde: Refinitiv Datastream / Oxford University / Blavatnik School of Government / NHO

...og hjemme

Norge: Vel 400/døgn. Mobilitetsdata trender nedover. (Men feilkilder.)

Norge: Koronasmittede og -døde

Nye tilfeller. 7 dagers glidende gjennomsnitt

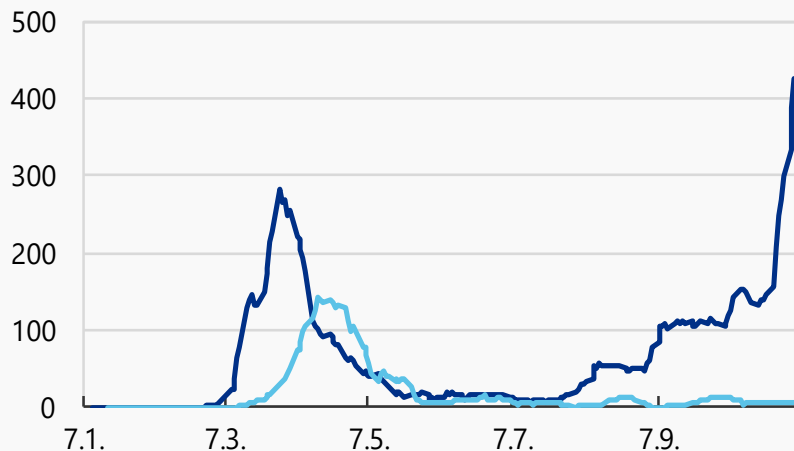

Data per 04-11-2020

— Smittede

— Døde (h.a.)

Kilde: Refinitiv Datastream / WHO / NHO

Norge: Mobilitetstrender*

Millioner daglige reisesøk

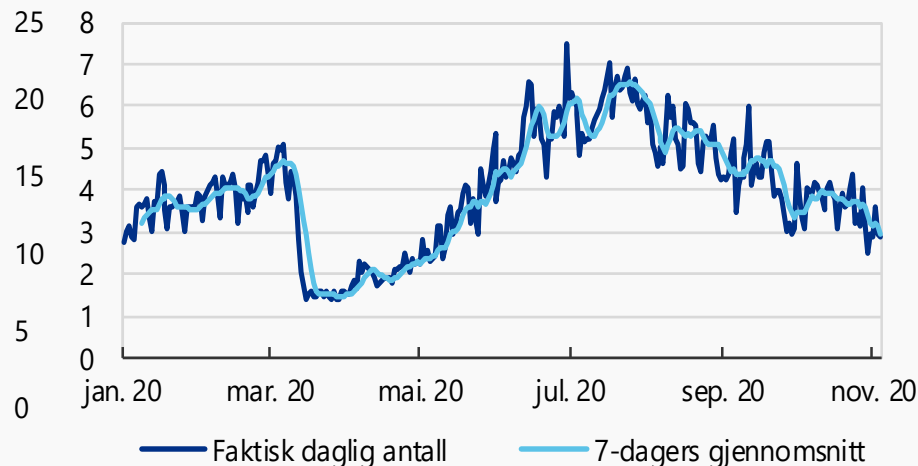

— Faktisk daglig antall

— 7-dagers gjennomsnitt

*Proxy for bruk av kollektivtransport i Norge. Bruk av reisesøktjenester for Enturs største klienter (Vy, Ruter, Skyss, Brakar, Go-Ahead, SJ Norge, Østfold Kollektivtrafikk og Entur, på nett og i app.)

Kilde: Entur / NHO

~Stabil oljepris, svakere NOK, høy import(verdi)

Ned mot \$37, nå vel \$41. KKI 2% svakere. Trad import +2% å/å, eksport -5%

Oljepris og handelsveid kronekurs

Brent blend. USD/fat. Terminpriser

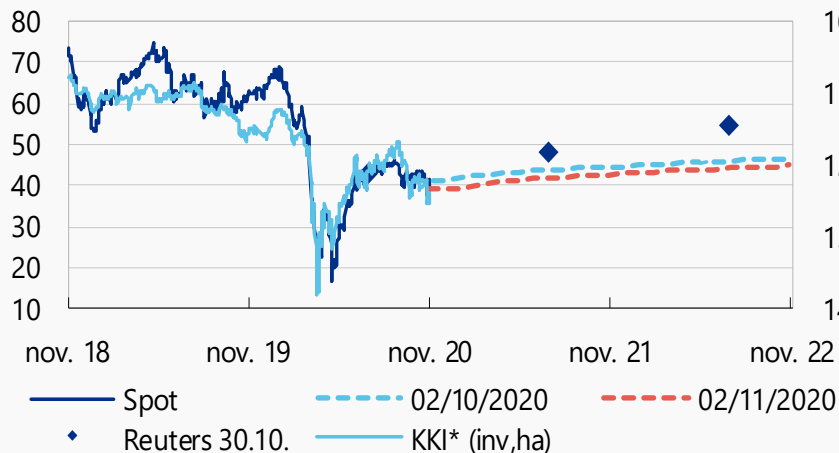

*) Nominell effektiv kronekurs mot Norges 25 viktigste handelspartnere. Vektet med konkurransevekter. Stigende indeksverdi betyr depresierende kronekurs.

Kilde: Refinitiv Datastream / ICE London / NHO

Norge: Utenrikshandel med varer

Mrd. kroner, sesongjustert

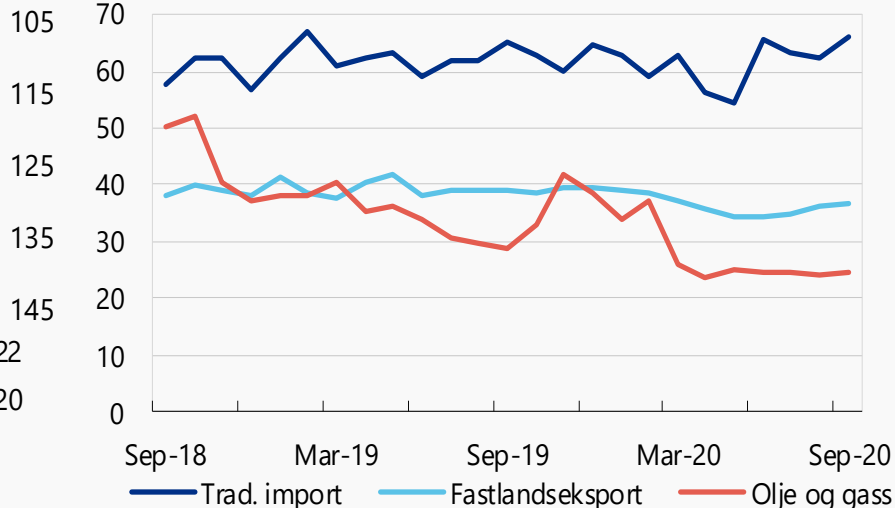

Kilde: Statistisk sentralbyrå/Refinitiv Datastream/NHO

Industrien: Lavere ordre, produksjon, sysselsetting

SSBs konjunkturbarometer Q3

Norge: Konjunkturbarometer, industri

Ordretilgang, forventet. Diffusjonsindeks. Trend

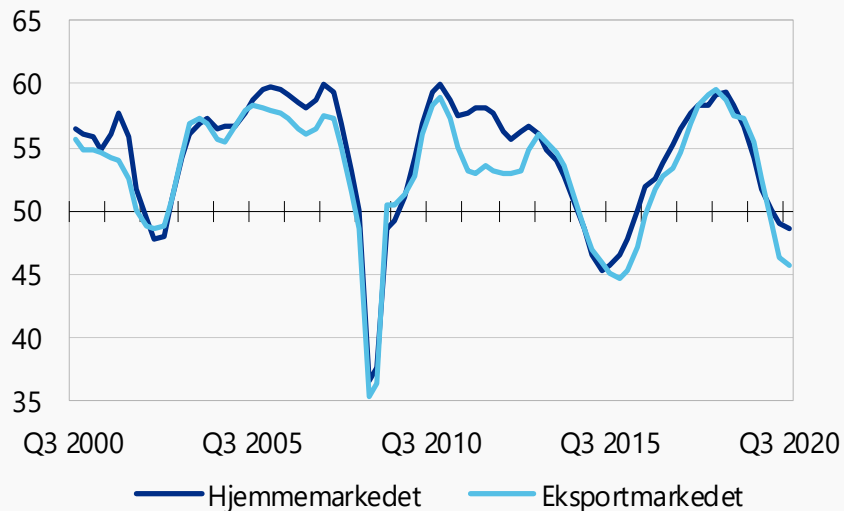

Kilde: Statistisk sentralbyrå/Thomson Reuters/NHO

Norge: Konjunkturbarometer, industri

Faktisk utvikling. Diffusjonsindeks. Trend

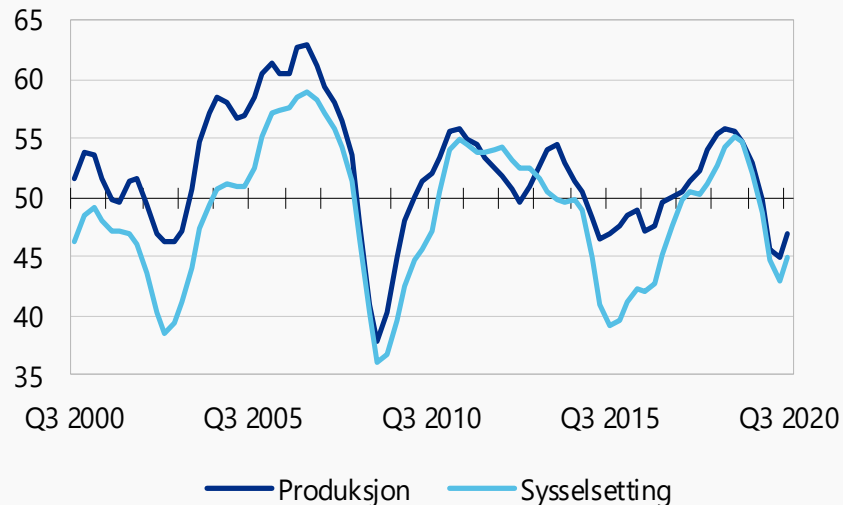

Kilde: Statistisk sentralbyrå/Thomson Reuters/NHO

Utlendingene uteble også i september.

-80% å/å, -42% alle. Butikkomsetning dempet, men likevel +9% å/å

Hotellovernattinger

Millioner. Endring år/år

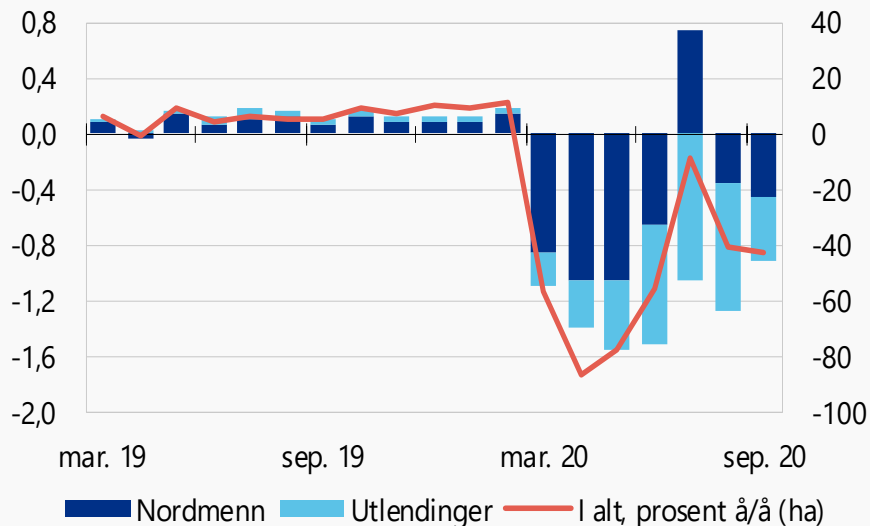

Kilde: Statistisk sentralbyrå/NHO

Norge: Detaljomsetningsindeksen

Volumindeks, 2015=100

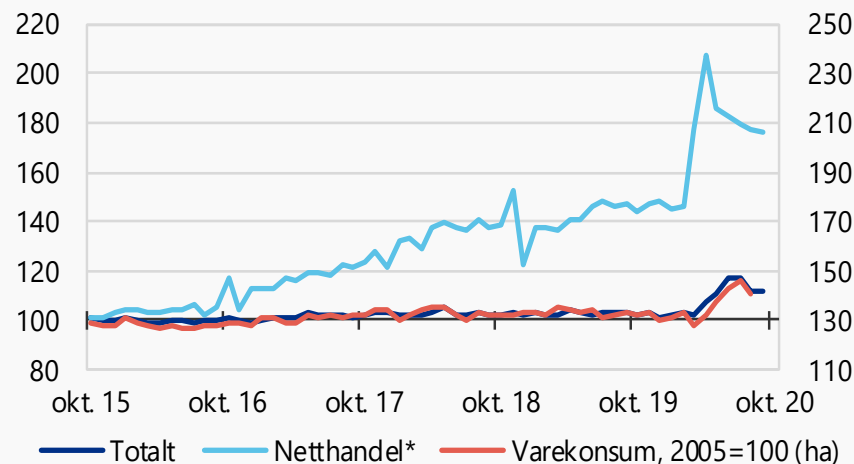

*NACE 47.9 Detaljomsetning utenom utsalgssted inkl. postordre og handel via Internett, samt direkte salg, dørsalg, via salgsautomater mv.

Kilde: Refinitiv Datastream / Statistisk sentralbyrå / NHO

Norges Bank har fått god uttelling i boligmarkedet

6% mars-okt (11% ann.), 7% å/å. Igangsettingen holder seg oppe

Boligpriser

Prosentvis endring

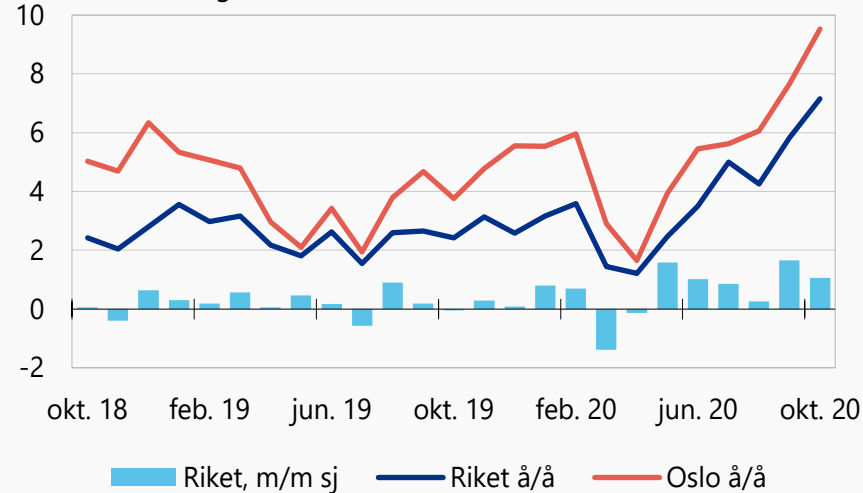

Kilde: Refinitiv Datastream / Eiendom Norge / NHO

Norge: Igangsatte boliger

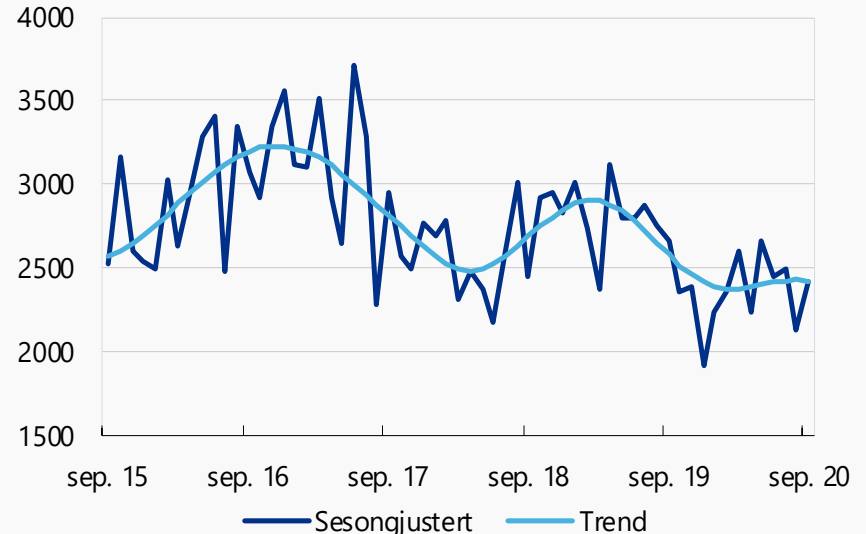

Kilde: Refinitiv Datastream / Statistisk sentralbyrå / NHO

Bedriftene: Først verre, så bedre, så verre igjen

50% m omsetningssvikt, 10% >50%. Stor næringsvariasjon.

Lavere etterspørsel siste fire uker

Prosent som svarer "ja"

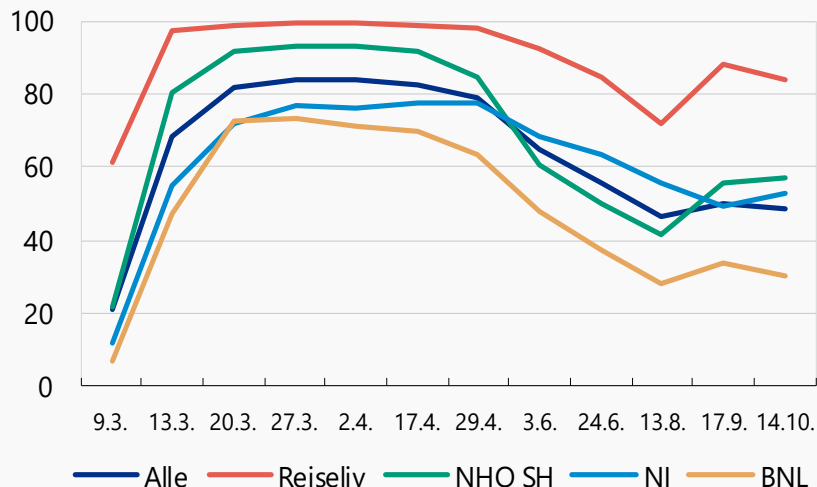

Kilde: NHO medlemsundersøkelse

Omsetning, likviditet, konkurs og ordre

Prosentandel som svarer bekreftende

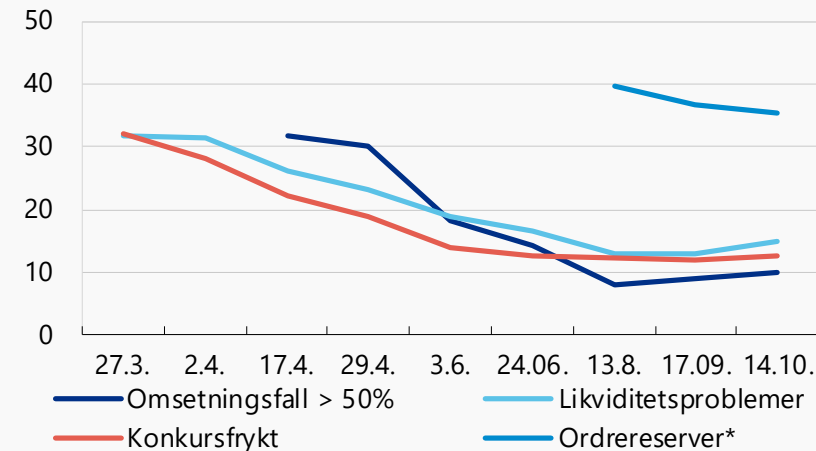

*Differansen mellom andelen bedrifter som svarer at de forventer lavere og andelen som svarer at de forventer høyere

Kilde: NHOs medlemsundersøkelse

Økende andel oppsigelser, færre helt ledige

Økt varighet. «Klare sosiale gradienter» - kvinner, kort utdanning, utlendinger

Oppsigelser

Prosent

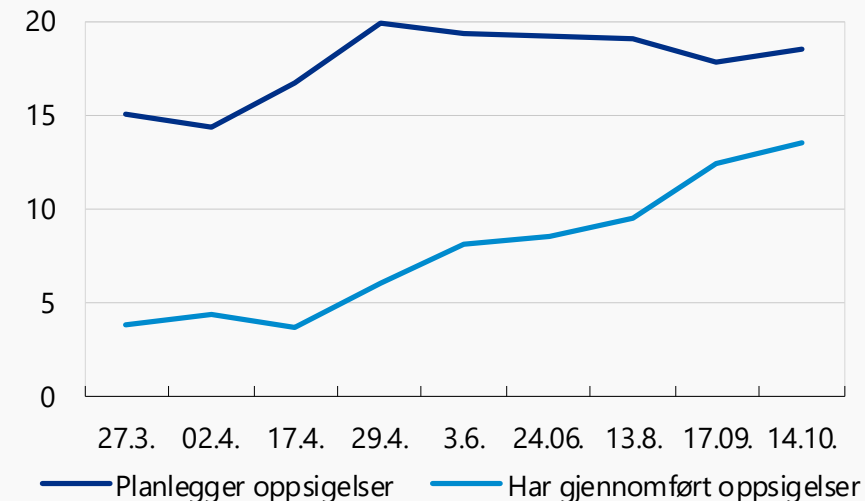

Kilde: NHO medlemsundersøkelse

Arbeidssøkere per dato

Prosent av arbeidsstyrken

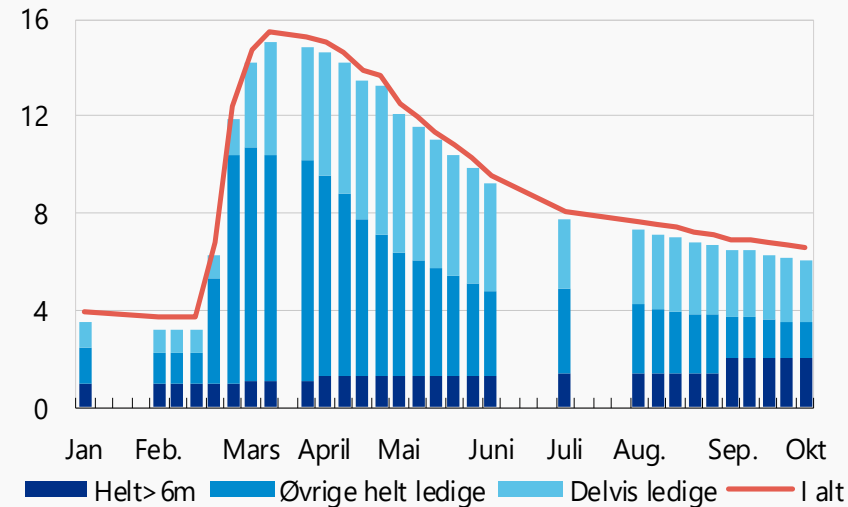

Kilde: NAV/NHO

Stor variasjon, vanskeligere for unge

Helt og delvis arbeidsledige etter yrke

Prosent av arbeidsstyrken, oktober 2020

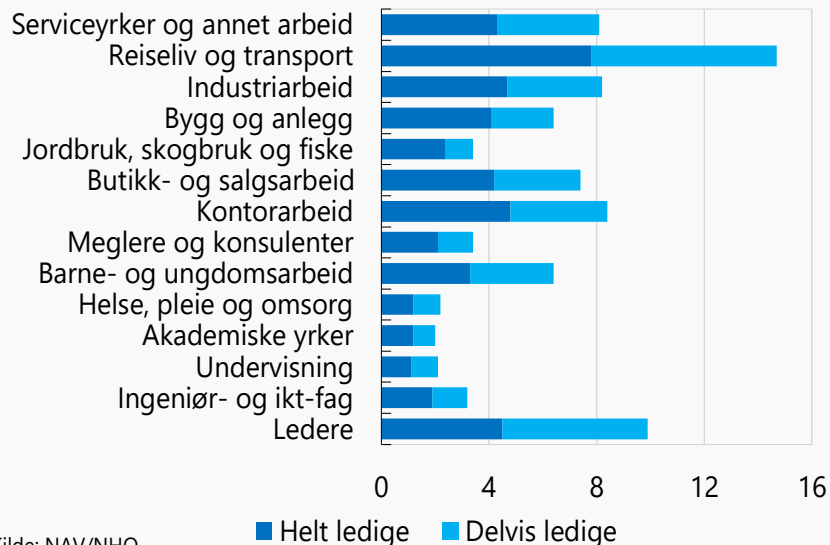

Kilde: NAV/NHO

Uten erfaring/nyutdannede stiller svakere

Prosent som svarer "svakere" eller "mye svakere"

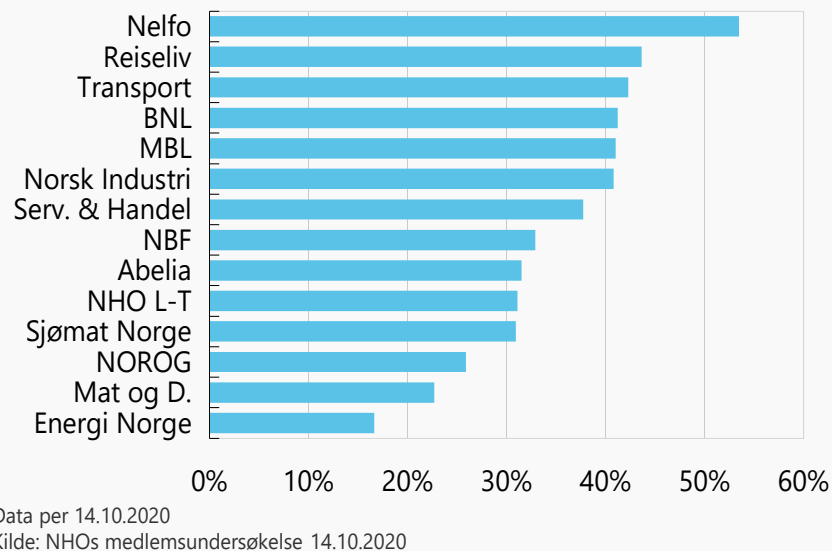

Data per 14.10.2020

Kilde: NHOs medlemsundersøkelse 14.10.2020

30/10 spurte vi primært om nye smitteverntiltak

Munnbind 45%, maks 10 nærkontakter 62%, hjemmekontor 53%, karantene 37%

Redusert omsetning pga nye tiltak?

Prosentandel bekreftende

100%

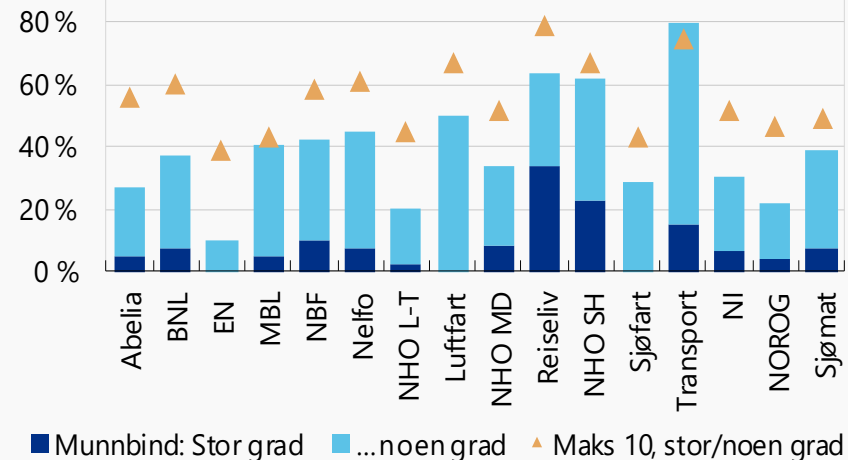

Kilde: NHO medlemsundersøkelse 30. oktober

Økte kostnader pga nye tiltak?

Prosentandel bekreftende

100%

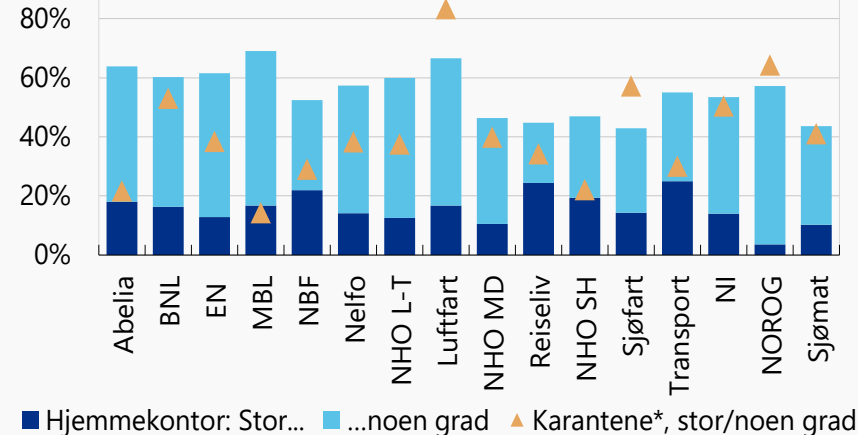

*) Nye karantenerregler utenlandsk arbeidskraft

Kilde: NHO medlemsundersøkelse 30. oktober